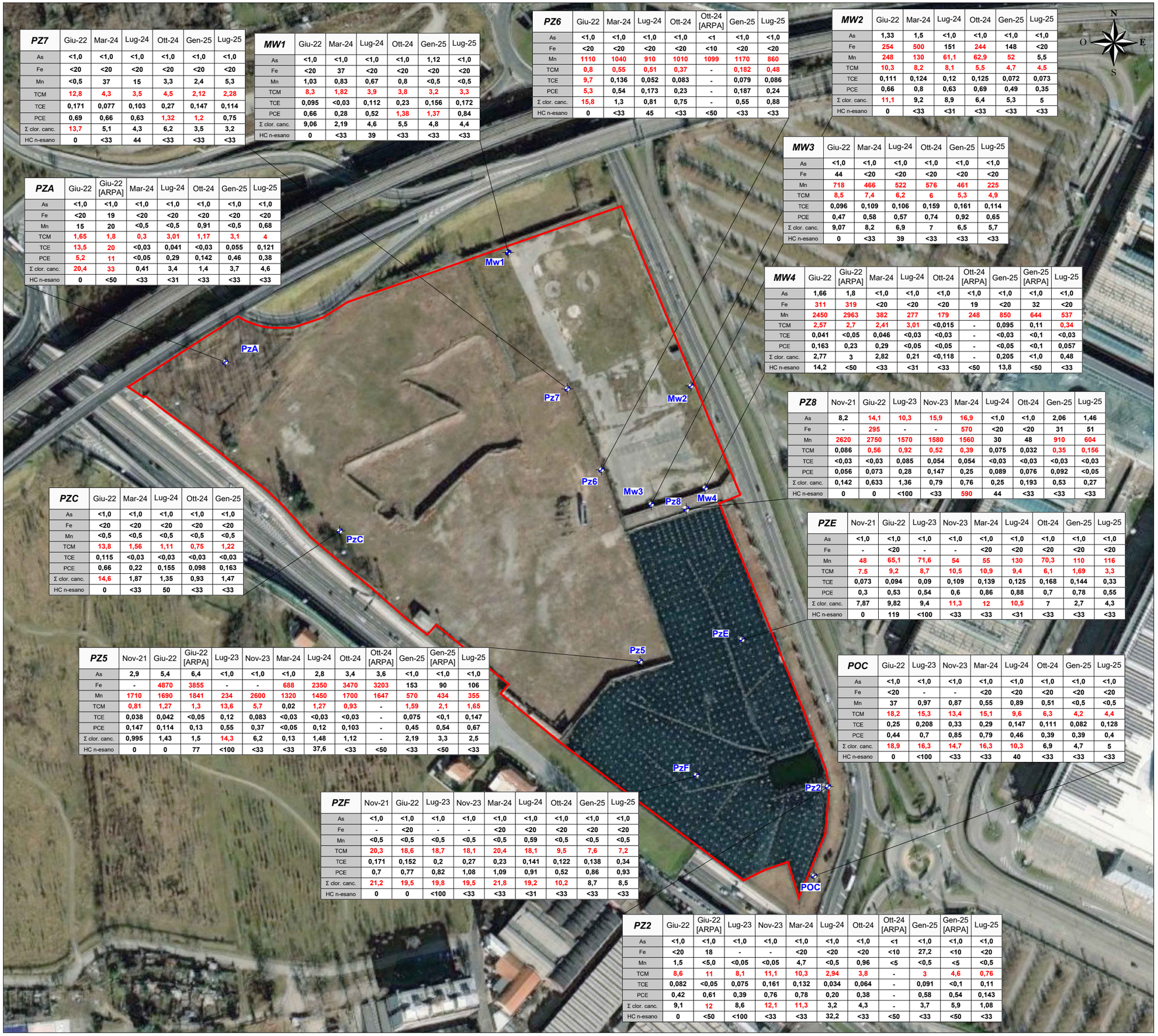

PZ7	Giu-22	Mar-24	Lug-24	Ott-24	Gen-25	Lug-25
As	<1,0	<1,0	<1,0	<1,0	<1,0	<1,0
Fe	<20	<20	<20	<20	<20	<20
Mn	<0,5	37	15	3,3	2,4	5,3
TCM	12,8	4,3	3,5	4,5	2,12	2,28
TCE	0,171	0,077	0,103	0,27	0,147	0,114
PCE	0,69	0,66	0,63	1,32	1,2	0,75
Σ clor. canc.	13,7	5,1	4,3	6,2	3,5	3,2
HC n-esano	0	<33	44	<33	<33	<33

MW1	Giu-22	Mar-24	Lug-24	Ott-24	Gen-25	Lug-25
As	<1,0	<1,0	<1,0	<1,0	1,12	<1,0
Fe	<20	37	<20	<20	<20	<20
Mn	1,03	0,83	0,67	0,8	<0,5	<0,5
TCM	8,3	1,82	3,9	3,8	3,2	3,3
TCE	0,095	<0,03	0,112	0,23	0,156	0,172
PCE	0,66	0,28	0,52	1,38	1,37	0,84
Σ clor. canc.	9,06	2,19	4,6	5,5	4,8	4,4
HC n-esano	0	<33	39	<33	<33	<33

PZ6	Giu-22	Mar-24	Lug-24	Ott-24	Ott-24 [ARPA]	Gen-25	Lug-25
As	<1,0	<1,0	<1,0	<1,0	<1	<1,0	<1,0
Fe	<20	<20	<20	<20	<10	<20	<20
Mn	1110	1040	910	1010	1099	1170	860
TCM	0,8	0,55	0,51	0,37	-	0,182	0,48
TCE	9,7	0,136	0,052	0,083	-	0,079	0,086
PCE	5,3	0,54	0,173	0,23	-	0,187	0,24
Σ clor. canc.	15,8	1,3	0,81	0,75	-	0,55	0,88
HC n-esano	0	<33	45	<33	<50	<33	<33

MW2	Giu-22	Mar-24	Lug-24	Ott-24	Gen-25	Lug-25
As	1,33	1,5	<1,0	<1,0	<1,0	<1,0
Fe	254	500	151	244	148	<20
Mn	248	130	61,1	62,9	52	5,5
TCM	10,3	8,2	8,1	5,5	4,7	4,5
TCE	0,111	0,124	0,12	0,125	0,072	0,073
PCE	0,66	0,8	0,63	0,69	0,49	0,35
Σ clor. canc.	11,1	9,2	8,9	6,4	5,3	5
HC n-esano	0	<33	<31	<33	<33	<33

PZA	Giu-22	Giu-22 [ARPA]	Mar-24	Lug-24	Ott-24	Gen-25	Lug-25
As	<1,0	<1,0	<1,0	<1,0	<1,0	<1,0	<1,0
Fe	<20	19	<20	<20	<20	<20	<20
Mn	15	20	<0,5	<0,5	0,91	<0,5	0,68
TCM	1,65	1,8	0,3	3,01	1,17	3,1	4
TCE	13,5	20	<0,03	0,041	<0,03	0,055	0,121
PCE	5,2	11	<0,05	0,29	0,142	0,46	0,38
Σ clor. canc.	20,4	33	0,41	3,4	1,4	3,7	4,6
HC n-esano	0	<50	<33	<31	<33	<33	<33

MW3	Giu-22	Mar-24	Lug-24	Ott-24	Gen-25	Lug-25
As	<1,0	<1,0	<1,0	<1,0	<1,0	<1,0
Fe	44	<20	<20	<20	<20	<20
Mn	718	466	522	576	461	225
TCM	8,5	7,4	6,2	6	5,3	4,9
TCE	0,096	0,109	0,106	0,159	0,161	0,114
PCE	0,47	0,58	0,57	0,74	0,92	0,65
Σ clor. canc.	9,07	8,2	6,9	7	6,5	5,7
HC n-esano	0	<33	39	<33	<33	<33

MW4	Giu-22	Giu-22 [ARPA]	Mar-24	Lug-24	Ott-24	Ott-24 [ARPA]	Gen-25	Gen-25 [ARPA]	Lug-25
As	1,66	1,8	<1,0	<1,0	<1,0	<1,0	<1,0	<1,0	<1,0
Fe	311	319	<20	<20	<20	19	<20	32	<20
Mn	2450	2963	382	277	179	248	850	644	537
TCM	2,57	2,7	2,41	3,01	<0,015	-	0,095	0,11	0,34
TCE	0,041	<0,05	0,046	<0,03	<0,03	-	<0,03	<0,1	<0,03
PCE	0,163	0,23	0,29	<0,05	<0,05	-	<0,05	<0,1	0,057
Σ clor. canc.	2,77	3	2,82	0,21	<0,118	-	0,205	<1,0	0,48
HC n-esano	14,2	<50	<33	<31	<33	<50	13,8	<50	<33

PZ8	Nov-21	Giu-22	Lug-23	Nov-23	Mar-24	Lug-24	Ott-24	Gen-25	Lug-25
As	8,2	14,1	10,3	15,9	16,9	<1,0	<1,0	2,06	1,46
Fe	-	295	-	-	570	<20	<20	31	51
Mn	2620	2750	1570	1580	1560	30	48	910	604
TCM	0,086	0,56	0,92	0,52	0,39	0,075	0,032	0,35	0,156
TCE	<0,03	<0,03	0,085	0,054	0,054	<0,03	<0,03	<0,03	<0,03
PCE	0,056	0,073	0,28	0,147	0,25	0,089	0,076	0,092	<0,05
Σ clor. canc.	0,142	0,633	1,36	0,79	0,76	0,25	0,193	0,53	0,27
HC n-esano	0	0	<100	<33	590	44	<33	<33	<33

PZC	Giu-22	Mar-24	Lug-24	Ott-24	Gen-25
As	<1,0	<1,0	<1,0	<1,0	<1,0
Fe	<20	<20	<20	<20	<20
Mn	<0,5	<0,5	<0,5	<0,5	<0,5
TCM	13,8	1,56	1,11	0,75	1,22
TCE	0,115	<0,03	<0,03	<0,03	<0,03
PCE	0,66	0,22	0,155	0,098	0,163
Σ clor. canc.	14,6	1,87	1,35	0,93	1,47
HC n-esano	0	<33	50	<33	<33

PZE	Nov-21	Giu-22	Lug-23	Nov-23	Mar-24	Lug-24	Ott-24	Gen-25	Lug-25
As	<1,0	<1,0	<1,0	<1,0	<1,0	<1,0	<1,0	<1,0	<1,0
Fe	-	<20	-	-	<20	<20	<20	<20	<20
Mn	48	65,1	71,6	54	55	130	70,3	110	116
TCM	7.5	9,2	8,7	10,5	10,9	9,4	6,1	1,69	3,3
TCE	0,073	0,094	0,09	0,109	0,139	0,125	0,168	0,144	0,33
PCE	0,3	0,53	0,54	0,6	0,86	0,88	0,7	0,78	0,55
Σ clor. canc.	7,87	9,82	9,4	11,3	12	10,5	7	2,7	4,3
HC n-esano	0	119	<100	<33	<33	<31	<33	<33	<33

PZ5	Nov-21	Giu-22	Giu-22 [ARPA]	Lug-23	Nov-23	Mar-24	Lug-24	Ott-24	Ott-24 [ARPA]	Gen-25	Gen-25 [ARPA]	Lug-25
As	2,9	5,4	6,4	<1,0	<1,0	<1,0	2,8	3,4	3,6	<1,0	<1,0	<1,0
Fe	-	4870	3855	-	-	688	2350	3470	3203	153	90	106
Mn	1710	1690	1841	234	2600	1320	1450	1700	1647	570	434	355
TCM	0,81	1,27	1,3	13,6	5,7	0,02	1,27	0,93	-	1,59	2,1	1,65
TCE	0,038	0,042	<0,05	0,12	0,083	<0,03	<0,03	<0,03	-	0,075	<0,1	0,147
PCE	0,147	0,114	0,13	0,55	0,37	<0,05	0,12	0,103	-	0,45	0,54	0,67
Σ clor. canc.	0,995	1,43	1,5	14,3	6,2	0,13	1,48	1,12	-	2,19	3,3	2,5
HC n-esano	0	0	77	<100	<33	<33	37,6	<33	<50	<33	<50	<33

POC	Giu-22	Lug-23	Nov-23	Mar-24	Lug-24	Ott-24	Gen-25	Lug-25
As	<1,0	<1,0	<1,0	<1,0	<1,0	<1,0	<1,0	<1,0
Fe	<20	-	-	<20	<20	<20	<20	<20
Mn	37	0,97	0,87	0,55	0,89	0,51	<0,5	<0,5
TCM	18,2	15,3	13,4	15,1	9,6	6,3	4,2	4,4
TCE	0,25	0,208	0,33	0,29	0,147	0,111	0,082	0,128
PCE	0,44	0,7	0,85	0,79	0,46	0,39	0,39	0,4
Σ clor. canc.	18,9	16,3	14,7	16,3	10,3	6,9	4,7	5
HC n-esano	0	<100	<33	<33	40	<33	<33	<33

PZF	Nov-21	Giu-22	Lug-23	Nov-23	Mar-24	Lug-24	Ott-24	Gen-25	Lug-25
As	<1,0	<1,0	<1,0	<1,0	<1,0	<1,0	<1,0	<1,0	<1,0
Fe	-	<20	-	-	<20	<20	<20	<20	<20
Mn	<0,5	<0,5	<0,5	<0,5	<0,5	0,59	<0,5	<0,5	<0,5
TCM	20,3	18,6	18,7	18,1	20,4	18,1	9,5	7,6	7,2
TCE	0,171	0,152	0,2	0,27	0,23	0,141	0,122	0,138	0,34
PCE	0,7	0,77	0,82	1,08	1,09	0,91	0,52	0,86	0,93
Σ clor. canc.	21,2	19,5	19,8	19,5	21,8	19,2	10,2	8,7	8,5
HC n-esano	0	0	<100	<33	<33	<31	<33	<33	<33

PZ2	Giu-22	Giu-22 [ARPA]	Lug-23	Nov-23	Mar-24	Lug-24	Ott-24	Ott-24 [ARPA]	Gen-25	Gen-25 [ARPA]	Lug-25
As	<1,0	<1,0	<1,0	<1,0	<1,0	<1,0	<1,0	<1	<1,0	<1,0	<1,0
Fe	<20	18	-	-	<20	<20	<20	<10	27,2	<10	<20
Mn	1,5	<5,0	<0,05	<0,05	4,7	<0,5	0,96	<5	<0,5	<5	<0,5
TCM	8,6	11	8,1	11,1	10,3	2,94	3,8	-	3	4,6	0,76
TCE	0,082	<0,05	0,075	0,161	0,132	0,034	0,064	-	0,091	<0,1	0,11
PCE	0,42	0,61	0,39	0,76	0,78	0,20	0,38	-	0,58	0,54	0,143
Σ clor. canc.	9,1	12	8,6	12,1	11,3	3,2	4,3	-	3,7	5,9	1,08
HC n-esano	0	<50	<100	<33	<33	32,2	<33	<50	<33	<50	<33

LEGENDA

Perimetro del sito

Mw1 Piezometro

GIANOTTI SERG
2025.10.22 10:39:53
Signer:
CN=GIANOTTI SERGIO
C=IT
2.5.4.4=GIANOTTI
2.5.4.42=SERGIO
Public key:
RSA/2048 bits

	CSC (D.Lgs. 152/06 tab. 2)	Data campagna
As (Arsenico)	10 µg/l	1,33
Fe (Ferro)	200 µg/l	254
Mn (Manganese)	50 µg/l	248
TCM (Cloroformio)	0,15 µg/l	10,3
TCE (Tricloroetilene)	1,5 µg/l	0,111
PCE (Tetracloroetilene)	1,1 µg/l	0,66
Σ clor. canc. (Sommatoria clorurati cancerogeni)	10 µg/l	11,1
HC n-esano (Idrocarburi totali come n-esano)	350 µg/l	0,00

valore eccedente i limiti normativi

valore conforme ai limiti normativi

0 75 150 Metri

TAUW

TAUW Italia S.r.l.
Via Tolmezzo 15
20132 Milano
T 02 26 62 611
F 02 26 62 61 52
E info@tauw.com
www.tauw.it

Cliente
Amazon Data Services Italy S.r.l.

Progetto
-

Titolo
Sintesi risultati acque di falda

File	Approvato	Tavola
-	LLR	-
Scala	**Rev.**	**Data**
1:2.400	0	Luglio 2025